

การสร้าง Email Account ใหม่ ในโปรแกรม Outlook Express

1. การสร้าง Email Accounts ใหม่โดยการเปิดโปรแกรม Outlook Express จากนั้นเข้าที่ Menu Tools -> Accounts

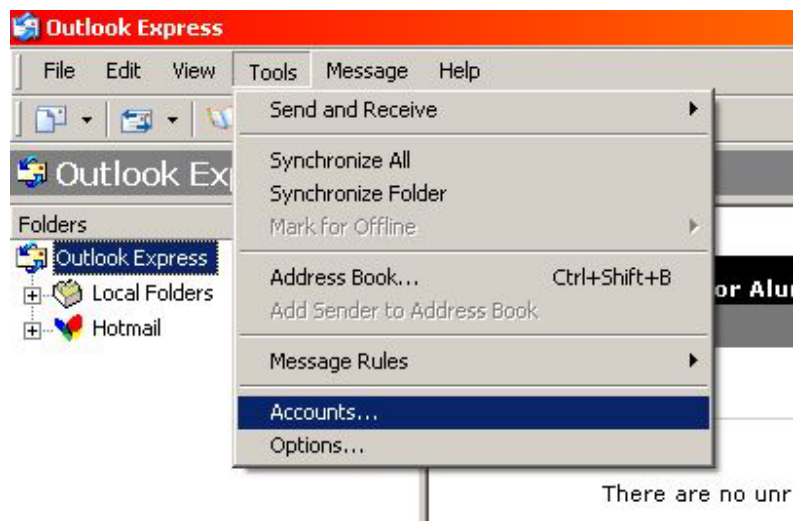

2. จากนั้นเข้าที่ Menu Add -> Mail ทางด้านขวามือดังรูป

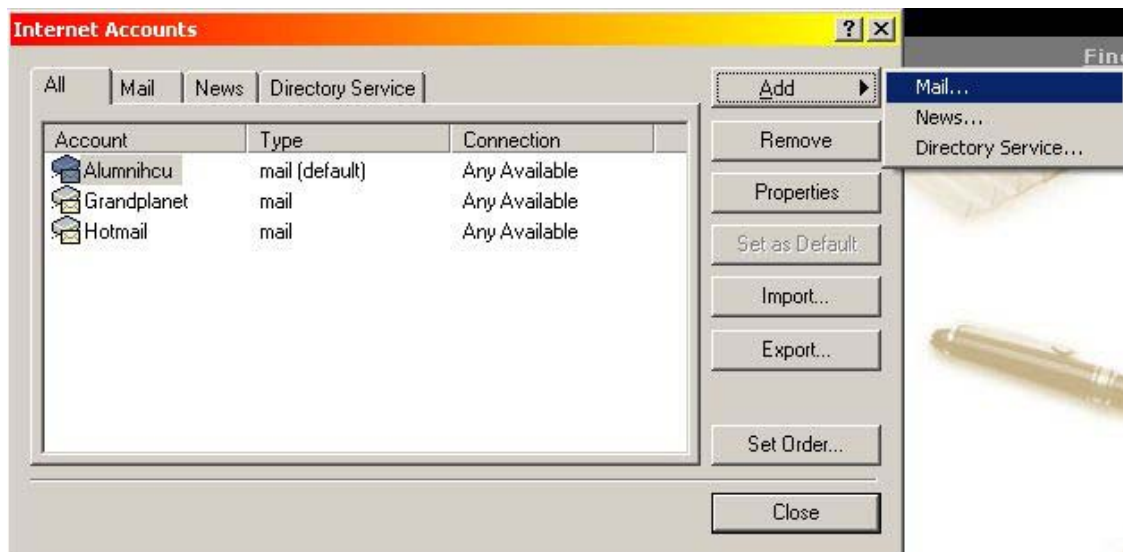

3. เมื่อเข้าไปแล้ว ใส่ Display Name ในช่องกรอกข้อความ เมื่อกรอกเสร็จแล้วกดปุ่ม Next

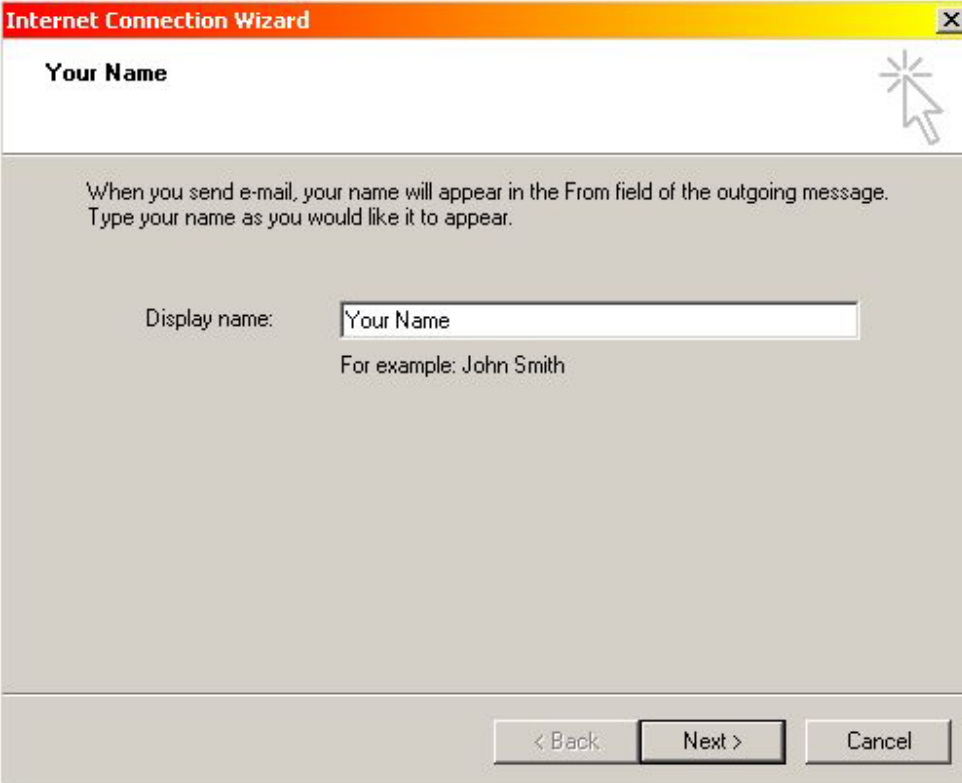

4. ใส่ Email Account ในช่องกรอกข้อความ เมื่อกรอกเสร็จแล้วกดปุ่ม Next

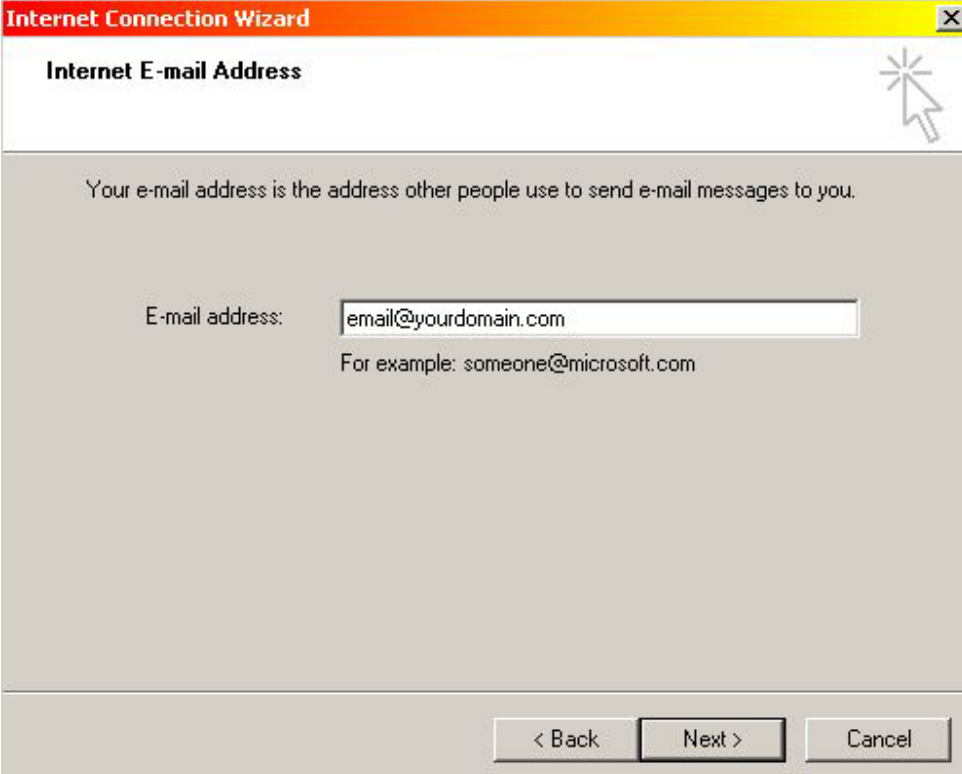

5. เลือก รูปแบบของ Email เป็น POP3 จากนั้นใส่ **Incoming mail** เป็น pop.yourdomain.com **Outgoing mail** เป็น smtp.yourdomain.com ดังรูป เมื่อกรอกเสร็จแล้วกดปุ่ม Next

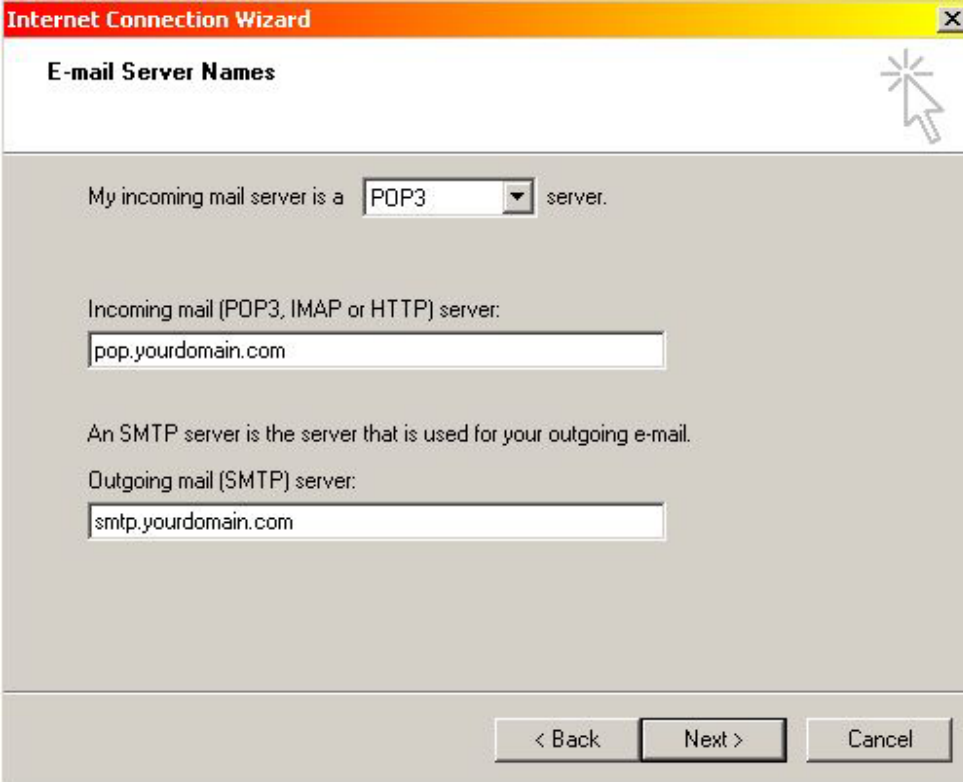

6. ใส่ Email Account ในช่อง Account Name และใส่ Password ของ Email ในช่อง Password เมื่อกรอกเสร็จแล้วกดปุ่ม Next **Option** Check Remember password หากต้องการให้เครื่องจำ Password ไว้เวลาต้องการ Check Email ใหม่

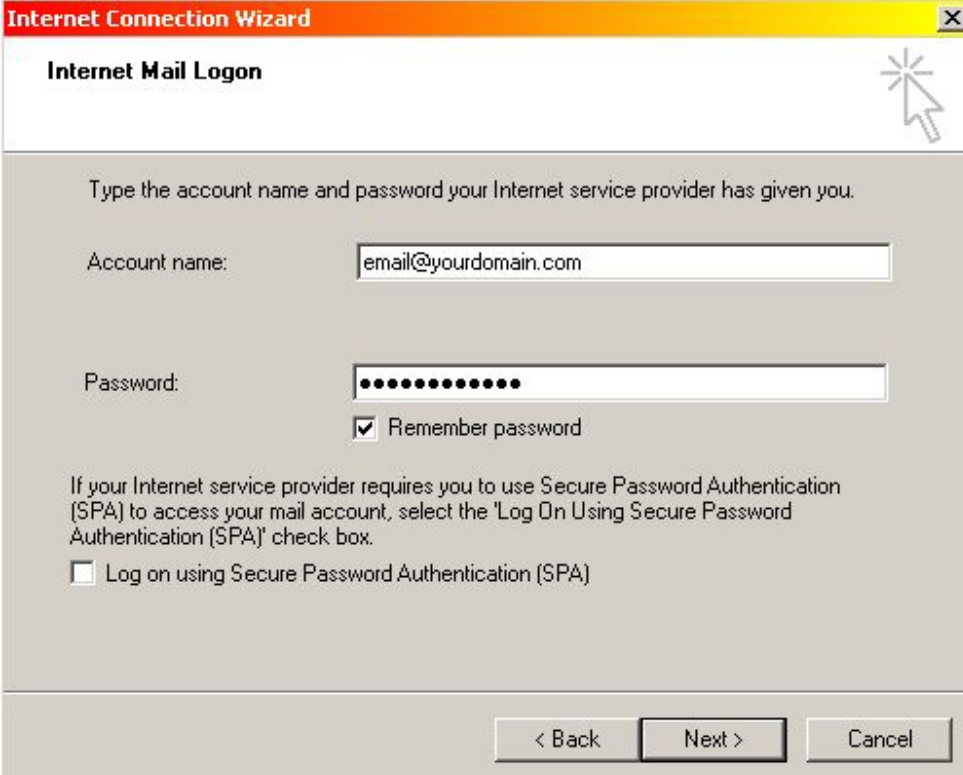

7. เสร็จขั้นตอนการเพิ่ม Email Account ใหม่ในโปรแกรม Outlook Express กดที่ปุ่ม Finish

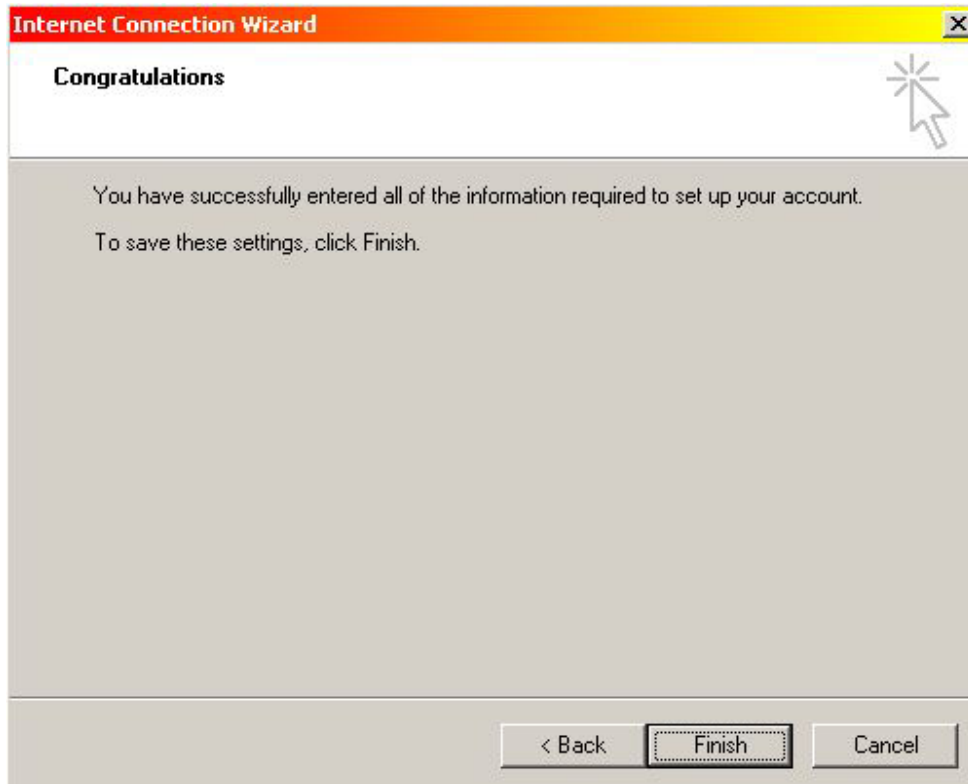

8. จะเห็นว่ามี Email Account ใหม่ ปรากฏขึ้นในโปรแกรม Outlook Express ดังรูป จากนั้นเลือกที่ Email Account ที่สร้างขึ้นใหม่ และกดที่ปุ่ม Properties ทางด้านขวามือ

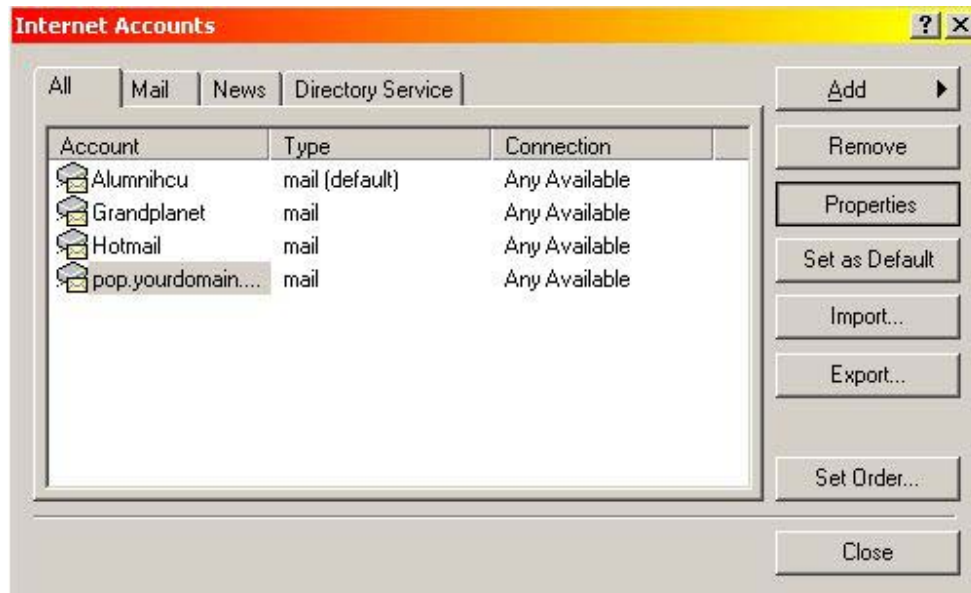

9. จะเข้าสู่หน้า Properties ของ Email ให้แก้ไขข้อความในช่อง Your Name ดังรูป

Your Name Properties [?] [X]

General | Servers | Connection | Security | Advanced

Mail Account

 Type the name by which you would like to refer to these servers. For example: "Work" or "Microsoft Mail Server".

Your Name

User Information

Name: Your Name

Organization:

E-mail address: email@yourdomain.com

Reply address:

Include this account when receiving mail or synchronizing

OK Cancel Apply

10. จากนั้นเข้าไปที่ Servers ตรงส่วนบน และ Check **My server requires authentication** เมื่อเสร็จแล้วก็กดที่ปุ่ม OK เป็นอันเสร็จสิ้นวิธีการเพิ่ม Mail Account

